

### B.1.2 Cuenta con Clasificador por Objeto del Gasto armonizado

- Impresión de pantalla de la forma en que se visualiza la consulta o generación del Clasificador por Objeto del Gasto (COG) desde el Sistema de Contabilidad Gubernamental del ente público, en el periodo de evaluación.
- Impresión de pantalla que muestre el Clasificador por Objeto del Gasto (COG) generado del Sistema de Contabilidad Gubernamental del ente público, en el periodo de evaluación.

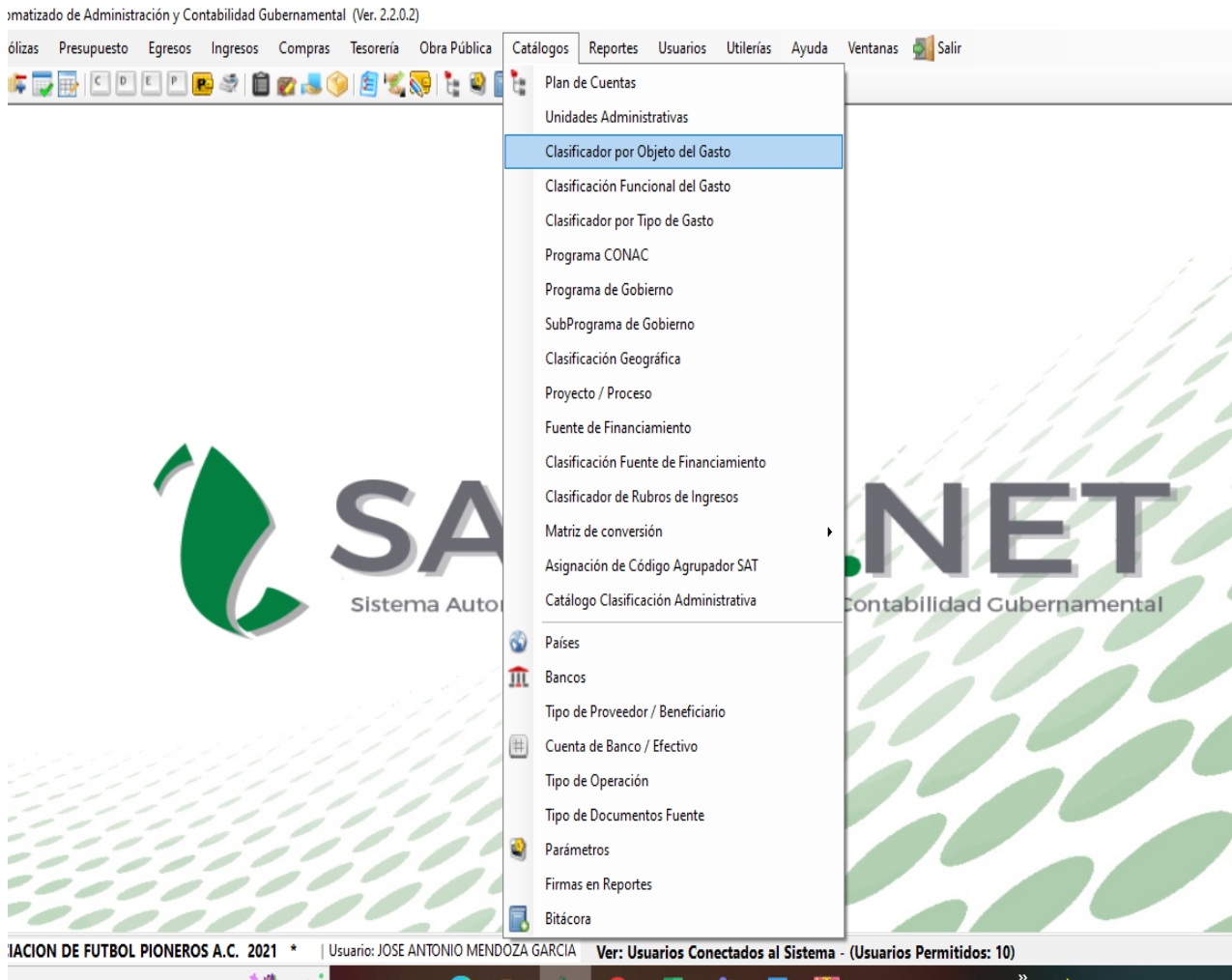



Nuevo Modificar Guardar Eliminar Imprimir Salir

Listado Detalle

Partida	Nombre	Utilizar	Registro
▶ 1000	SERVICIOS PERSONALES	<input checked="" type="checkbox"/>	<input type="checkbox"/>
1100	REMUNERACIONES AL PERSONAL DE CARÁCTER PERMANENTE	<input checked="" type="checkbox"/>	<input type="checkbox"/>
1110	Dietas	<input checked="" type="checkbox"/>	<input type="checkbox"/>
1111	Dietas de legisladores estatales	<input checked="" type="checkbox"/>	<input checked="" type="checkbox"/>
1120	Haberes	<input checked="" type="checkbox"/>	<input type="checkbox"/>
1130	Sueldos base al personal permanente	<input checked="" type="checkbox"/>	<input type="checkbox"/>
1131	Sueldos base al personal de confianza	<input checked="" type="checkbox"/>	<input checked="" type="checkbox"/>
1132	Sueldos al personal de base	<input checked="" type="checkbox"/>	<input checked="" type="checkbox"/>
1133	Vida cara	<input checked="" type="checkbox"/>	<input checked="" type="checkbox"/>
1140	Remuneraciones por adscripción laboral en el extranjero	<input checked="" type="checkbox"/>	<input type="checkbox"/>
1200	Remuneraciones al personal de carácter transitorio	<input checked="" type="checkbox"/>	<input type="checkbox"/>
1210	Honorarios asimilables a salarios	<input checked="" type="checkbox"/>	<input type="checkbox"/>
1211	Honorarios asimilables a salarios	<input checked="" type="checkbox"/>	<input checked="" type="checkbox"/>
1220	Sueldos base al personal eventual	<input checked="" type="checkbox"/>	<input type="checkbox"/>
1221	Sueldo base al personal eventual	<input checked="" type="checkbox"/>	<input checked="" type="checkbox"/>
1230	Retribuciones por servicios de carácter social	<input checked="" type="checkbox"/>	<input type="checkbox"/>
1231	Retribuciones por servicios de carácter social	<input checked="" type="checkbox"/>	<input checked="" type="checkbox"/>
1240	Retribución a los representantes de los trabajadores y de los patrones en la Junta de Conciliación y Arbitraje	<input checked="" type="checkbox"/>	<input type="checkbox"/>
1241	Retribución a los representantes de los trabajadores y de los patrones en la junta de conciliación y arbitraje	<input checked="" type="checkbox"/>	<input checked="" type="checkbox"/>
1300	REMUNERACIONES ADICIONALES Y ESPECIALES	<input checked="" type="checkbox"/>	<input type="checkbox"/>
1310	Primas por años de servicio efectivos prestados	<input checked="" type="checkbox"/>	<input type="checkbox"/>
1311	Prima quinquenal	<input checked="" type="checkbox"/>	<input checked="" type="checkbox"/>
1312	Prima de antigüedad	<input checked="" type="checkbox"/>	<input checked="" type="checkbox"/>
1313	Estímulo por años de servicio	<input checked="" type="checkbox"/>	<input checked="" type="checkbox"/>
1320	Primas de vacaciones, dominical y certificación de fin de año	<input checked="" type="checkbox"/>	<input type="checkbox"/>



**ASOCIACION DE FUTBOL PIONEROS A.C.**  
**QUINTANA ROO**  
 Clasificador por Objeto del Gasto

Usu: supervisor  
 Rep: rptObjetoGasto

Fecha y hora de Impresión 02/jun./2022 09:27 p. m.

Partida	Nombre	Genera Cuentas	Editable
1000	SERVICIOS PERSONALES	✓	✓
1100	REMUNERACIONES AL PERSONAL DE CARÁCTER PERMANENTE	✓	✓
1110	Dietas	✓	✓
1111	Dietas de legisladores estatales	✓	✓
1120	Haberes	✓	✓
1130	Sueldos base al personal permanente	✓	✓
1131	Sueldos base al personal de confianza	✓	✓
1132	Sueldos al personal de base	✓	✓
1133	Vida cara	✓	✓
1140	Remuneraciones por adscripción laboral en el extranjero	✓	✓
1200	Remuneraciones al personal de carácter transitorio	✓	✓
1210	Honorarios asimilables a salarios	✓	✓
1211	Honorarios asimilables a salarios	✓	✓
1220	Sueldos base al personal eventual	✓	✓